



ΑΙΤΗΜΑΤΑ ΚΡΑΤΙΚΗΣ ΕΝΙΣΧΥΣΗΣ COVID 19 ΣΤΟΝ ΤΟΜΕΑ ΤΗΣ ΑΙΓΟΠΡΟΒΑΤΟΤΡΟΦΙΑΣ

ΕΓΧΕΙΡΙΔΙΟ ΧΡΗΣΗΣ

Έκδοση 1.0: 08/9/2020

Έκδοση 1.1: 10/9/2020



Περιεχόμενα

ΚΑΤΑΛΟΓΟΣ ΣΧΗΜΑΤΩΝ ΚΑΙ ΕΙΚΟΝΩΝ	2
1. ΓΕΝΙΚΑ	3
2. ΑΝΑΖΗΤΗΣΗ ΑΙΤΗΣΗΣ ΚΡΑΤΙΚΗΣ ΕΝΙΣΧΥΣΗΣ ΑΙΓΟΠΡΟΒΑΤΟΤΡΟΦΩΝ	5
3. ΕΙΣΑΓΩΓΗ ΣΕ ΑΙΤΗΣΗ ΚΡΑΤΙΚΗΣ ΕΝΙΣΧΥΣΗΣ	6
3.1. ΣΤΟΙΧΕΙΑ ΑΙΤΟΥΝΤΟΣ	7
3.2. ΌΡΟΙ - ΠΡΟΫΠΟΘΕΣΕΙΣ	8
3.2.1. <i>Αιτούμαι την Κρατική Ενίσχυση Αιγοπροβατοτρόφων</i>	<i>9</i>

Κατάλογος σχημάτων και εικόνων

Εικόνα 1. Χρήση Εφαρμογής.....	4
Εικόνα 2. Αίτηση Κρατικής Ενίσχυσης Αιγοπροβατοτρόφων	5
Εικόνα 3. Οθόνη Αναζήτησης	5
Εικόνα 4. Αποτελέσματα Αναζήτησης	6
Εικόνα 5. Εισαγωγή στο αίτημα	6
Εικόνα 6. Στοιχεία Αιτούντος	7
Εικόνα 7. Όροι- Προϋποθέσεις	8
Εικόνα 8. ΝΑΙ στο πεδίο «Έχω κατανοήσει πλήρως και αποδέχομαι τους παραπάνω όρους. Με την Υποβολή της Αίτησης οριστικοποιείται και πρωτοκολλείται η αίτηση, και δεν είναι δυνατή η αλλαγή ή η ακύρωσή της»	9
Εικόνα 9. Ενεργοποίηση Υποβολής/Οριστικοποίησης	9
Εικόνα 10. Μήνυμα Οριστικοποίησης Αίτησης	10
Εικόνα 12. Συμπλήρωση πεδίων κατά την Οριστικοποίηση.....	11



1. Γενικά

Αίτηση Κρατικής Ενίσχυσης Covid στο τομέα της Αιγοπροβατοτροφίας μπορούν να υποβάλλουν οι παραγωγοί που δηλώνουν εκμετάλλευση Αιγοπροβάτων στην οριστική Αίτηση Ενιαίας Ενίσχυσης 2019, με τη χρήση των προσωπικών (OnLine) κωδικών τους μέσω του συνδέσμου https://registration.dikaiomata.gr/user_registration/ επιλέγοντας στο πεδίο **Χρήση εφαρμογής** την Ενιαία Αίτηση Ενίσχυσης 2019 (ΕΑΕ2019) και στη συνέχεια το πλήκτρο **Χρήση εφαρμογής >** όπως φαίνεται στην πιο κάτω εικόνα.



✍ Εγγραφή χρήστη

Για εγγραφή online χρήστη στο Σύστημα Διαχείρισης Χρηστών ακολουθήστε τα παρακάτω βήματα:

1. ΑΙΤΗΜΑ ΕΓΓΡΑΦΗΣ
2. ΕΝΕΡΓΟΠΟΙΗΣΗ ΛΟΓΑΡΙΑΣΜΟΥ

🔒 Χρήση εφαρμογής

Επιλέξτε εφαρμογή:

Ενιαία Αίτηση Ενίσχυσης 2019 (ΕΑΕ2019)

⚠ ΠΡΟΣΟΧΗ: Η εγγραφή online χρήστη, **ΔΕΝ** συνεπάγεται και **οριστικοποίηση** της Ενιαίας Αίτησης Ενίσχυσης. Θα πρέπει να ακολουθήσετε τις οδηγίες του εγχειριδίου χρήσης για την υποβολή της αίτησης σας.

Αν επιθυμείτε έκδοση κωδικού Υποβολής για Πύλη για την συμπλήρωση της ΕΑΕ2019 πιέστε:

[Κωδικός υποβολής >](#)

[📖 Εγχειρίδιο χρήσης](#)

* Το εγχειρίδιο ψηφιοποίησης είναι διαθέσιμο αφού

[Χρήση εφαρμογής >](#)

Εικόνα 1. Χρήση Εφαρμογής



2. Αναζήτηση Αίτησης Κρατικής Ενίσχυσης Αιγοπροβατοτρόφων

Εφόσον συνδεθείτε στην εφαρμογή θα πρέπει να επιλέξετε από το κεντρικό μενού της εφαρμογής ΕΝΙΑΙΑ ΑΙΤΗΣΗ ΕΝΙΣΧΥΣΗΣ> το μενού ΚΡΑΤΙΚΕΣ ΕΝΙΣΧΥΣΕΙΣ COVID19> και εν συνεχεία το υπομενού Αίτηση Κρατικής Ενίσχυσης Αιγοπροβατοτρόφων.

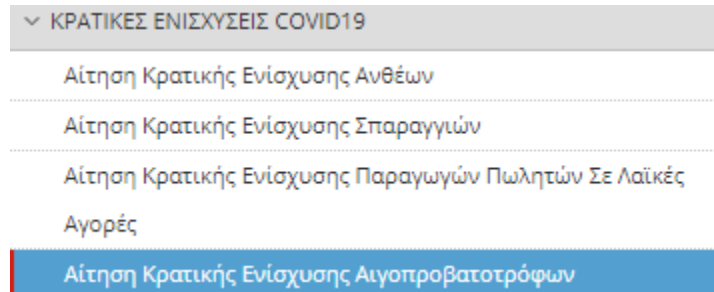

Εικόνα 2. Αίτηση Κρατικής Ενίσχυσης Αιγοπροβατοτρόφων

Μόλις επιλέξετε, από το κεντρικό μενού της εφαρμογής «Αναζήτηση Αιτήματος» οδηγείστε σε μία νέα οθόνη Αναζήτησης, η οποία περιλαμβάνει Κριτήρια Αναζήτησης τα οποία σας διευκολύνουν ώστε να εντοπίσετε τις Αιτήσεις Κρατικής Ενίσχυσης που έχουν υποβληθεί.

Ακολουθεί πίνακας αποτελεσμάτων, ο οποίος αυτόματα φέρνει όλες τις καταχωρημένες εγγραφές ή θα φέρει συγκεκριμένες εγγραφές εφόσον έχετε προηγουμένως ορίσει συγκεκριμένα κριτήρια αναζήτησης.

Η οθόνη αναζήτησης διαθέτει τα εξής κριτήρια:

- ΑΦΜ
- Είδος Εγγραφής
- Πύλη Υποβολής

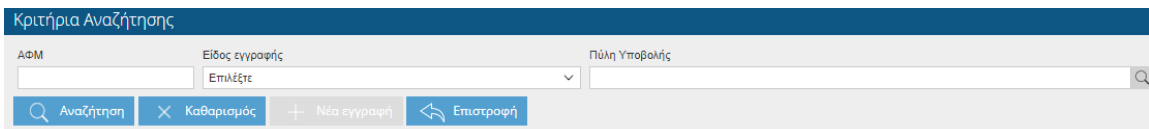

Εικόνα 3. Οθόνη Αναζήτησης



Σε περίπτωση υποβολής αιτήματος από online χρήση η φόρμα θα εμφανίσει μόνο τον δικό του ΑΦΜ εφόσον αυτός έχει οριστική ΕΑΕ 2019 και έχει δηλώσει εκμετάλλευση Αιγοπροβάτων ενώ στη περίπτωση χειριστή ΟΠΕΚΕΠΕ θα εμφανίζονται όλοι οι εν δυνάμει επιλέξιμοι ΑΦΜ.

Μόλις καταχωρήσετε ένα ή περισσότερα κριτήρια, κάνετε κλικ στην επιλογή **Αναζήτηση** και αυτομάτως στον πίνακα των αποτελεσμάτων που έπεται θα εμφανιστούν οι αντίστοιχες αιτήσεις βάσει των κριτηρίων που θέσατε. Εάν δεν εμφανιστούν εγγραφές στον πίνακα αποτελεσμάτων, σημαίνει ότι δεν υπάρχουν καταχωρημένες αιτήσεις που να πληρούν τα κριτήρια που θέσατε.

Είδος Εγγραφής	Έτος	ΑΦΜ	Επώνυμο	Όνομα	Πατρώνυμο	Επωνυμία	Α.Δ.Τ.
✓ Εν δυνάμει επάξιο	2019						
✓ Εν δυνάμει επάξιο	2019						
✓ Εν δυνάμει επάξιο	2019						
✓ Εν δυνάμει επάξιο	2019						
✓ Εν δυνάμει επάξιο	2019						
✓ Εν δυνάμει επάξιο	2019						
✓ Εν δυνάμει επάξιο	2019						
✓ Εν δυνάμει επάξιο	2019						
✓ Εν δυνάμει επάξιο	2019						
✓ Εν δυνάμει επάξιο	2019						

Εικόνα 4. Αποτελέσματα Αναζήτησης

3. Εισαγωγή σε αίτηση κρατικής ενίσχυσης

Για να εισαχθείτε σε ένα αίτημα θα πρέπει να κάνετε κλικ στο εικονικό πλήκτρο επεξεργασίας το



, το οποίο βρίσκεται στην αρχική οθόνη αναζήτησης.

Είδος Εγγραφής	Έτος	ΑΦΜ	Επώνυμο	Όνομα	Πατρώνυμο	Επωνυμία	Α.Δ.Τ.
✓ Εν δυνάμει επάξιο	2019						

Εικόνα 5. Εισαγωγή στο αίτημα



Με την εισαγωγή σας στην οθόνη των **Αιτημάτων** υπάρχουν οι ακόλουθες πληροφοριακές ενότητες οι οποίες θα περιγραφούν αναλυτικά παρακάτω:

- Στοιχεία Αιτούντος
- Όροι -Προϋποθέσεις

3.1. Στοιχεία Αιτούντος

Στη συγκεκριμένη ενότητα εμφανίζονται προσυμπληρωμένα από την οριστική ΕΑΕ 2019 τα ακόλουθα πεδία χωρίς δυνατότητα οποιασδήποτε μεταβολής:

- ΑΦΜ
- ΔΟΥ
- ΑΜΚΑ
- Α.Δ.Τ
- Επώνυμο
- Όνομα
- Πατρώνυμο
- Περιφέρεια Έδρας Κατοικίας
- Δημοτική – Τοπική Κοινότητα (Έδρας Κατοικίας)
- Οδός
- Αριθμός
- Τ.Κ
- Σταθερό Τηλέφωνο
- Κινητό
- Κωδικός Πιστωτικού Ίδρυματος
- IBAN

Στοιχεία Αιτούντος

ΑΦΜ	ΔΟΥ	ΘΕΣΣΑΛΟΝΙΚΗΣ Ζ	ΑΜΚΑ	Α.Δ.Τ
Επώνυμο	Όνομα		Πατρώνυμο	
Περιφέρεια	ΘΕΣΣΑΛΙΑΣ	Δημοτική-Τοπική Κοινότητα	ΤΚ ΑΕΤΟ/ΟΦΟΥ	
Οδός	Αριθμός	Τ.Κ.		
Σταθερό τηλ.	Κινητό	IBAN		
Κωδ. Πιστωτικού Ίδρυματος	ΤΡΑΠΕΖΑ ΠΕΙΡΑΙΩΣ Α.Ε.			

Εικόνα 6. Στοιχεία Αιτούντος



3.2. Όροι - Προϋποθέσεις

Στην ενότητα **ΟΡΟΙ- ΠΡΟΥΠΟΘΕΣΕΙΣ** αναφέρονται οι όροι και προϋποθέσεις της υποβολής αίτησης κρατικής ενίσχυσης με την μορφή άμεσης επιχορήγησης.

ΟΡΟΙ - ΠΡΟΥΠΟΘΕΣΕΙΣ

Δηλώνω υπεύθυνα ότι:

- 1) Είμαι κτηνοτρόφος και διαθέτω εκμετάλλευση με τουλάχιστον 20 θηλυκά ενήλικα (τουλάχιστον ενός έτους) αιγοπρόβατα και α) έχω παραδώσει τουλάχιστον 100 κιλά το έτος 2019 ή β) δεν έχω παραδώσει γάλα διότι διατηρώ εκμετάλλευση σε νησί που δεν περιλαμβάνεται στο Παράρτημα II της παρούσας.
- 2) Αποδέχομαι ανεπιφύλακτα τους όρους που αναφέρονται στην Ανακοίνωση της Επιτροπής αριθ. C(2020) 1863 final της 19/03/2020 όπως τροποποιήθηκε και ισχύει (Προσωρινό Πλαίσιο) καθώς και τις ρυθμίσεις της ΚΥΑ 119/245028/7-9-2020 (ΦΕΚ ΤΕΥΧΟΣ Β, 3836/9.09.2020).
- 3) Η εκμετάλλευσή μου δεν ήταν ήδη προβληματική επιχείρηση την 31/12/2019 σύμφωνα με τον Κανονισμό (ΕΕ) 702/2014.
- 4) Δεν έχω στη διάθεσή μου ενίσχυση η οποία έχει κριθεί παράνομη και ασυμβίβαστη σύμφωνα με Απόφαση της Επιτροπής ή του Δ.Ε.Ε. κατά τα οριζόμενα στην περ. 4 της υποπαρ. Β10 της παραγράφου Β του άρθρου πρώτου του Ν.4152/2013.
- 5) Το ποσό ενίσχυσης που θα λάβω βάσει της παρούσας, αθροισόμενο με τυχόν άλλες ενισχύσεις που έχω λάβει βάσει του Προσωρινού Πλαισίου δεν υπερβαίνει τις 100.000 ευρώ.

Έχω κατανοήσει πλήρως και αποδέχομαι τους παραπάνω όρους. Με την Υποβολή της Αίτησης οριστικοποιείται και πρωτοκολλείται η αίτηση, και δεν είναι δυνατή η αλλαγή ή η ακύρωσή της.

ΑΠΟΥΣΙΑ Της κρατικής ενίσχυσης που προβλέπεται από την ΚΥΑ 119/245028/7-9-2020 (ΦΕΚ ΤΕΥΧΟΣ Β, 3836/9.09.2020)

Επιλέξτε

Υποβολή

Εικόνα 7. Όροι- Προϋποθέσεις

Στην συγκεκριμένη ενότητα ως δικαιούχοι κρατικής ενίσχυσης δηλώνετε υπεύθυνα ότι:

- 1) Είμαι κτηνοτρόφος και διαθέτω εκμετάλλευση με τουλάχιστον 20 θηλυκά ενήλικα (τουλάχιστον ενός έτους) αιγοπρόβατα και α) έχω παραδώσει τουλάχιστον 100 κιλά γάλα το έτος 2019 ή β) δεν έχω παραδώσει γάλα διότι διατηρώ εκμετάλλευση σε νησί που δεν περιλαμβάνεται στο Παράρτημα II της παρούσας.
- 2) Αποδέχομαι ανεπιφύλακτα τους όρους που αναφέρονται στην Ανακοίνωση της Επιτροπής αριθ. C(2020) 1863 final της 19/03/2020 όπως τροποποιήθηκε και ισχύει (Προσωρινό Πλαίσιο) καθώς και τις ρυθμίσεις της ΚΥΑ 119/245028/7-9-2020 (ΦΕΚ ΤΕΥΧΟΣ Β, 3836/9.09.2020). Η εκμετάλλευσή μου δεν ήταν ήδη προβληματική επιχείρηση την 31/12/2019 σύμφωνα με τον Κανονισμό (ΕΕ) 702/2014
- 3) Δεν έχω στη διάθεσή μου ενίσχυση η οποία έχει κριθεί παράνομη και ασυμβίβαστη σύμφωνα με Απόφαση της Επιτροπής ή του Δ.Ε.Ε κατά τα οριζόμενα στην περ. 4 της υποπαρ. Β10 της παραγράφου Β του άρθρου πρώτου του Ν.4152/2013.
- 4) Το ποσό ενίσχυσης που θα λάβω βάσει της παρούσας, αθροισόμενο με τυχόν άλλες ενισχύσεις που έχω λάβει βάσει του Προσωρινού Πλαισίου δεν υπερβαίνει τις 100.000 ευρώ.



3.2.1. Αιτούμαι την Κρατική Ενίσχυση Αιγοπροβατόφων

Για την υποβολή και οριστικοποίηση του αιτήματος θα πρέπει να επιλέξετε το εικονικό πλήκτρο Υποβολή. Για να ενεργοποιηθεί το σχετικό πλήκτρο Υποβολή θα πρέπει να επιλέξει τιμή ΝΑΙ στο πεδίο «Έχω κατανοήσει πλήρως και αποδέχομαι τους παραπάνω όρους. Με την Υποβολή της Αίτησης οριστικοποιείται και πρωτοκολλείται η αίτηση, και δεν είναι δυνατή η αλλαγή ή η ακύρωσή της».

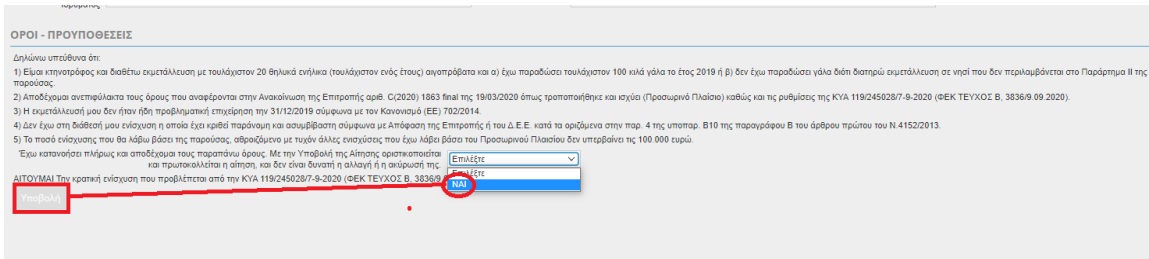

Εικόνα 8. ΝΑΙ στο πεδίο «Έχω κατανοήσει πλήρως και αποδέχομαι τους παραπάνω όρους. Με την Υποβολή της Αίτησης οριστικοποιείται και πρωτοκολλείται η αίτηση, και δεν είναι δυνατή η αλλαγή ή η ακύρωσή της»

Με την επιλογή ΝΑΙ ενεργοποιείται το πλήκτρο Υποβολή

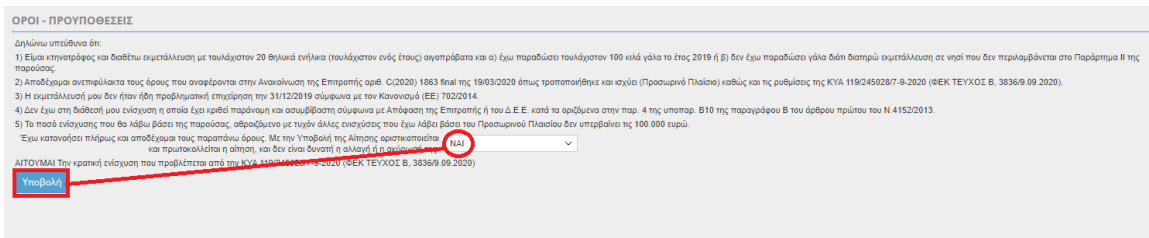

Εικόνα 9. Ενεργοποίηση Υποβολής/Οριστικοποίησης

Εφόσον έχετε ελέγξει την αίτησή σας και θέλετε να υποβάλετε με τα συγκεκριμένα στοιχεία την

Αίτηση θα πρέπει να επιλέξετε 

Με την επιλογή λοιπόν του σχετικού πλήκτρου εμφανίζεται μήνυμα που σας ενημερώνει για την οριστικοποίηση της αίτησης κρατικής ενίσχυσης.

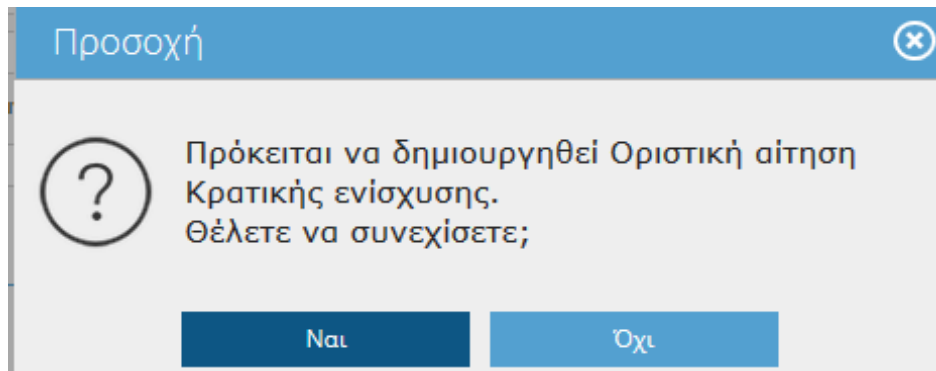

Εικόνα 10. Μήνυμα Οριστικοποίησης Αίτησης

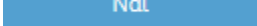
Για την ολοκλήρωση της διαδικασίας θα πρέπει να επιλέξετε το πλήκτρο  με την επιλογή του οποίου εμφανίζεται και σχετικό μήνυμα ολοκλήρωσης υποβολής της αίτησης.

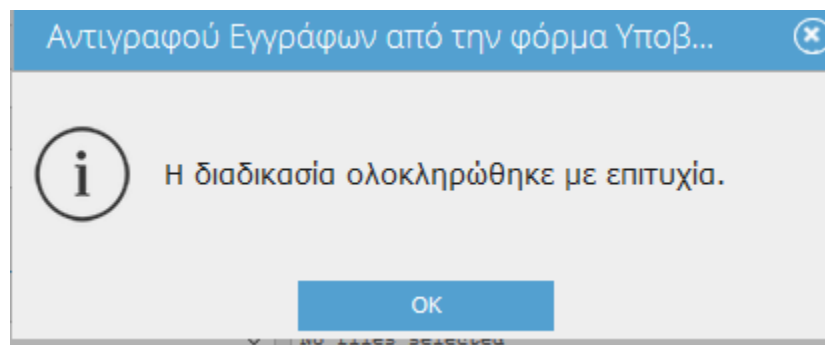

Εικόνα 11. Επιτυχής ολοκλήρωση διαδικασίας

Με την ολοκλήρωση Υποβολής ενημερώνονται τα πεδία της αίτησης

- Είδος Εγγραφής – Γίνεται οριστική
- Ημερομηνία Πρωτοκόλλου, Αριθμός πρωτοκόλλου και Κωδικός Ηλεκτρονικής Κατάθεσης.
- Επίσης ενεργοποιείται το πλήκτρο της Εκτύπωσης προκειμένου να τυπώσετε την Αίτησή σας.



Αίτηση Κρατικής Ενίσχυσης Αιγοπροβατοτρόφων

Έτος	Είδος Εγγραφής	
2019	Οριστική	
Ημ/νία Πρωτοκόλλου	Αριθμός Πρωτοκόλλου	Κωδικός Ηλεκτρ. Καταθ
08-09-2020	1	00001

Εικόνα 12. Συμπλήρωση πεδίων κατά την Οριστικοποίηση

Προσοχή: οριστική αίτηση δεν μπορεί να μεταβληθεί και λαμβάνονται υπόψη μόνο οι **οριστικές** αιτήσεις για περαιτέρω επεξεργασία πληρωμής.
